



Cardápio Canto Do Aljube

<https://cardapio.menu>

Rua Do Aljube, 11,, Ponta Delgada, Portugal

+351296285015 - https://www.tripadvisor.pt/Restaurant_Review-g189135-d12093052-Reviews-Canto_do_Aljube-Ponta_Delgada_Sao_Miguel_Azores.html

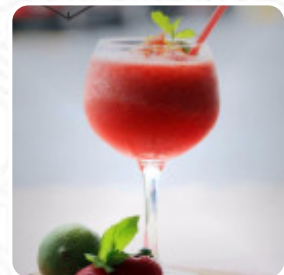
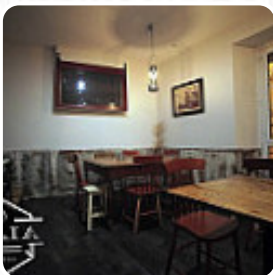

Aqui você encontra o [menu](#) do **Canto Do Aljube** em [Ponta Delgada](#). No momento, temos **34** pratos e bebidas no menu. As avaliações para o restaurante destacam tanto aspectos positivos quanto negativos. Os cocktails foram criticados por um cliente, enquanto outro elogiou a atmosfera animada e os funcionários simpáticos. Alguns clientes elogiaram os pratos saborosos, como as saladas e o hambúrguer, além da rapidez no serviço. O restaurante também foi elogiado por oferecer opções vegetarianas e um ambiente acolhedor. Destacam-se a sangria vermelha e a atmosfera acolhedora do Canto do Aljube. No geral, o restaurante recebeu críticas mistas, mas parece ser uma boa opção para quem procura uma experiência gastronômica completa.

Cardápio Canto Do Aljube



Sobremesas

BOLO DE CHOCOLATE

Bebidas Alcoólicas

SANGRIA

Entradas

FATIAS DE BATATA

Pratos Orientais

FALAFEL

Pizza

PIZZA DE FUSÃO

Hambúrguer

HAMBÚRGUER VEGETARIANO

Frango

FRANGO ABACAXI

Molhos

MAIONESE

Cerveja

CERVEJA DE GENGIBRE

Vinho

MARSALA

Especialidades Asiáticas

SAMOSA

Categoria De Restaurante

VEGETARIANO

Bebidas

BEBIDAS

CERVEJA

Entradas & Saladas

BATATAS FRITAS

BATATA FRITA

Indiano

CARIL DE FRANGO

NAAN

Estes Tipos De Pratos São Servidos

HAMBÚRGUER

APERITIVO

Acompanhamentos

ARROZ

BATATAS ASSADAS

BATATA FRITA

MANTEIGA DE ALHO

Os Pratos São Preparados Com



CHOURIÇO

ALHO

QUEIJO

AZEITONAS

Cardápio Canto Do Aljube

HORTELÃ

RUIVO

PESTO

MANTEIGA

BATATAS

CHOCOLATE

Canto Do Aljube

Rua Do Aljube, 11,, Ponta
Delgada, Portugal

Horário de abertura:

Terça-feira 19:00-00:00
Quarta-feira 19:00-00:00
Quinta-feira 19:00-00:00
Sexta-feira 19:00-00:00
Sábado 19:00-00:00

Feito com [Cardapio](#)

